Выставка «Папа, мама, я – дружная семья!»

Автор: Administrator
06.06.2014 22:04 -

Трофимов Егор, 4 года (Редакция газеты «Ульяновец»)

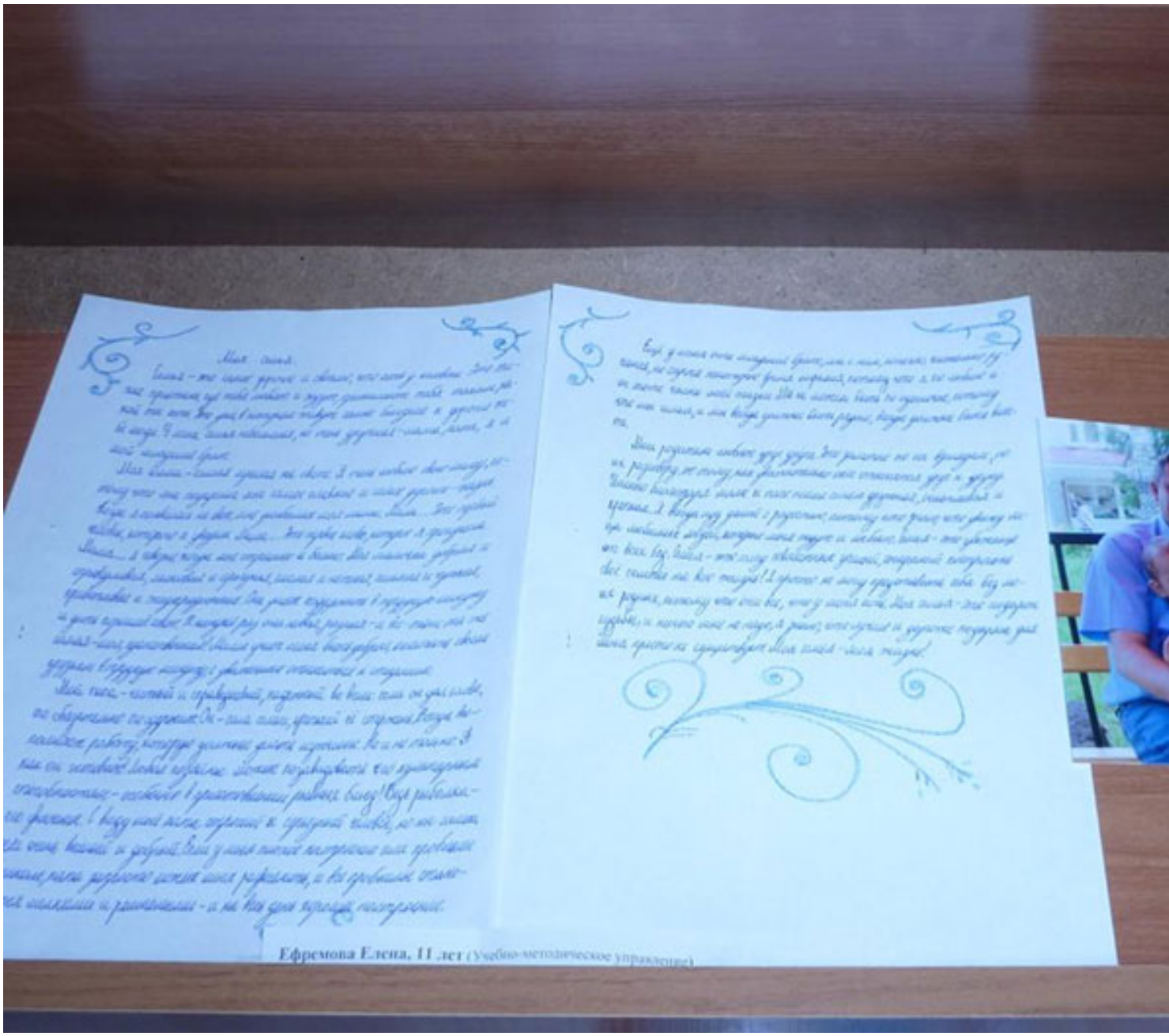
Ефремова Елена, 11 лет (Учебно-методическое управление)

Моя семья.
Удивительно, но в слове семья – семь я.
В мае 2014 наша семья действительно пополнилась. У меня родился племянник Марк. И нас теперь семеро: мама, папа, брат с женой, племянник, сестра и я.
Моя семья очень дружная, крепкая и счастливая! Все друг друга помогают, радуются успехам, строят совместные планы. Я всегда уверен, что у меня надежный тыл, здесь меня ждут и любят, здесь в меня верят.
К сожалению, не все дети имеют свои семьи. Моя главная мечта: Мир для детей и дети для мира!
ДЕТИ – РАДОСТЬ, СЧАСТЬЕ И МУДРОСТЬ СЕМЬИ!
ЛАТРИК

Семья Алексеевых
Алексеев Александр, 9 лет
(Медицинский факультет)

Тимиркина Мария, 6 лет
(Юридический отдел)

МАМА ЛИДА Я АРИНА СТЁПА ПАПА
МОЯ
СЕМЬЯ

Курнов Дмитрий, 9 лет (Научная библиотека)

Мои мама, папа и я – дружная семья. Выходные дни мы всей семьей проводим на даче. Мой брат увлекается насекомыми, я интересуюсь жизнью диких животных. Мы всегда помогаем друг другу. Вместе нам всегда весело и хорошо.
настасия, 9 лет
«Дачные страдания

Матвей, 1 г 8 мес
расев Матвей, 1 год 8 месяцев
Машиностроительный факультет)

Належлин Алексей, 12 лет
(Машиностроительный факультет)

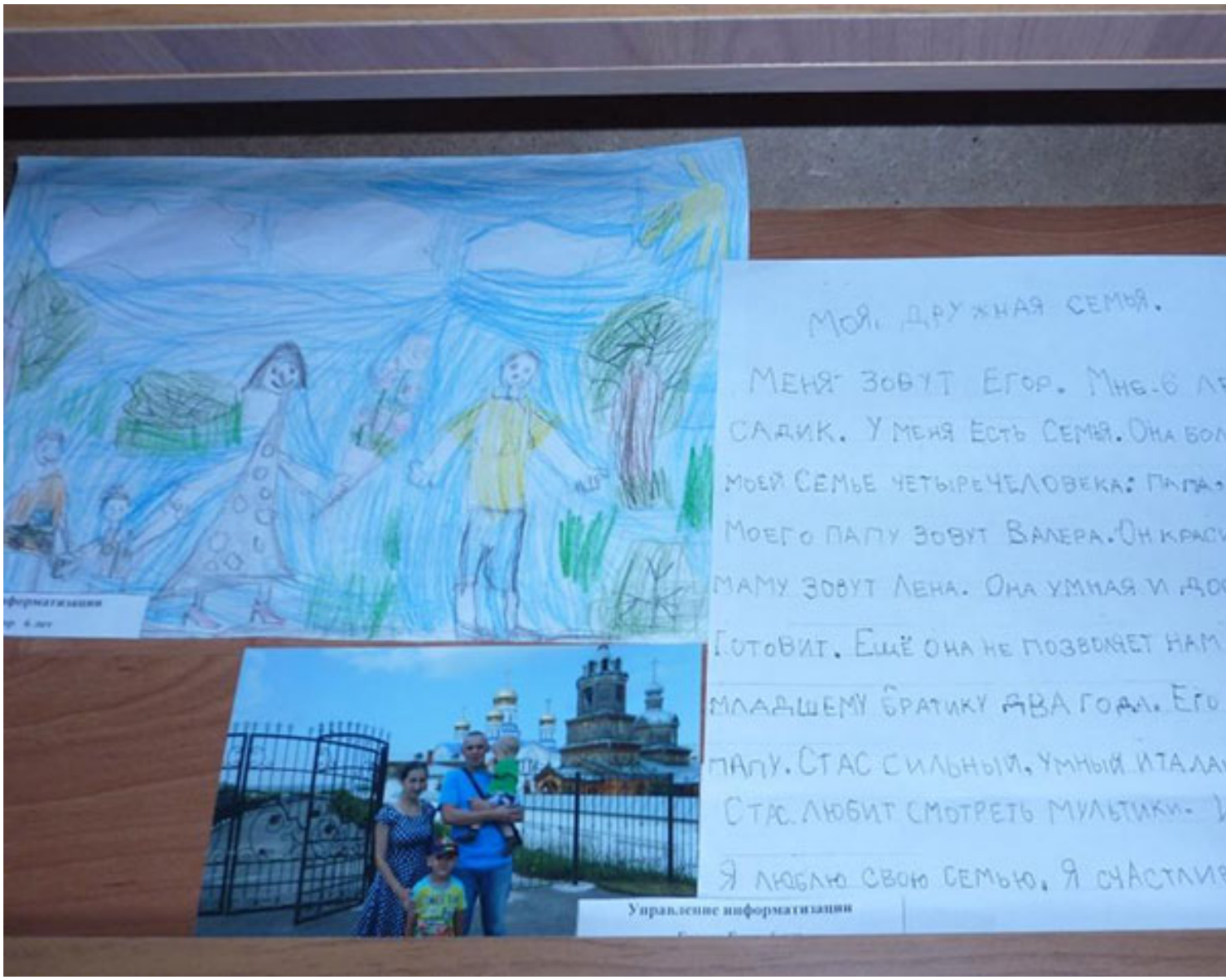
Моя дружная семья.
Меня зовут Егор. Мне 6 л
садик. У меня есть семья. Она бол
моей семье четыре человека: папа
Моего папу зовут Валера. Он красив
маму зовут Лена. Она умная и до
готовит. Ещё она не позволяет нам
младшему братику два года. Его
папу. Стас сильный. Умный и талан
Стас любит смотреть мультики.
Я люблю свою семью. Я счастлив
Управление информатизации

Выставка «Папа, мама, я – дружная семья!»

Автор: Administrator
06.06.2014 22:04 -

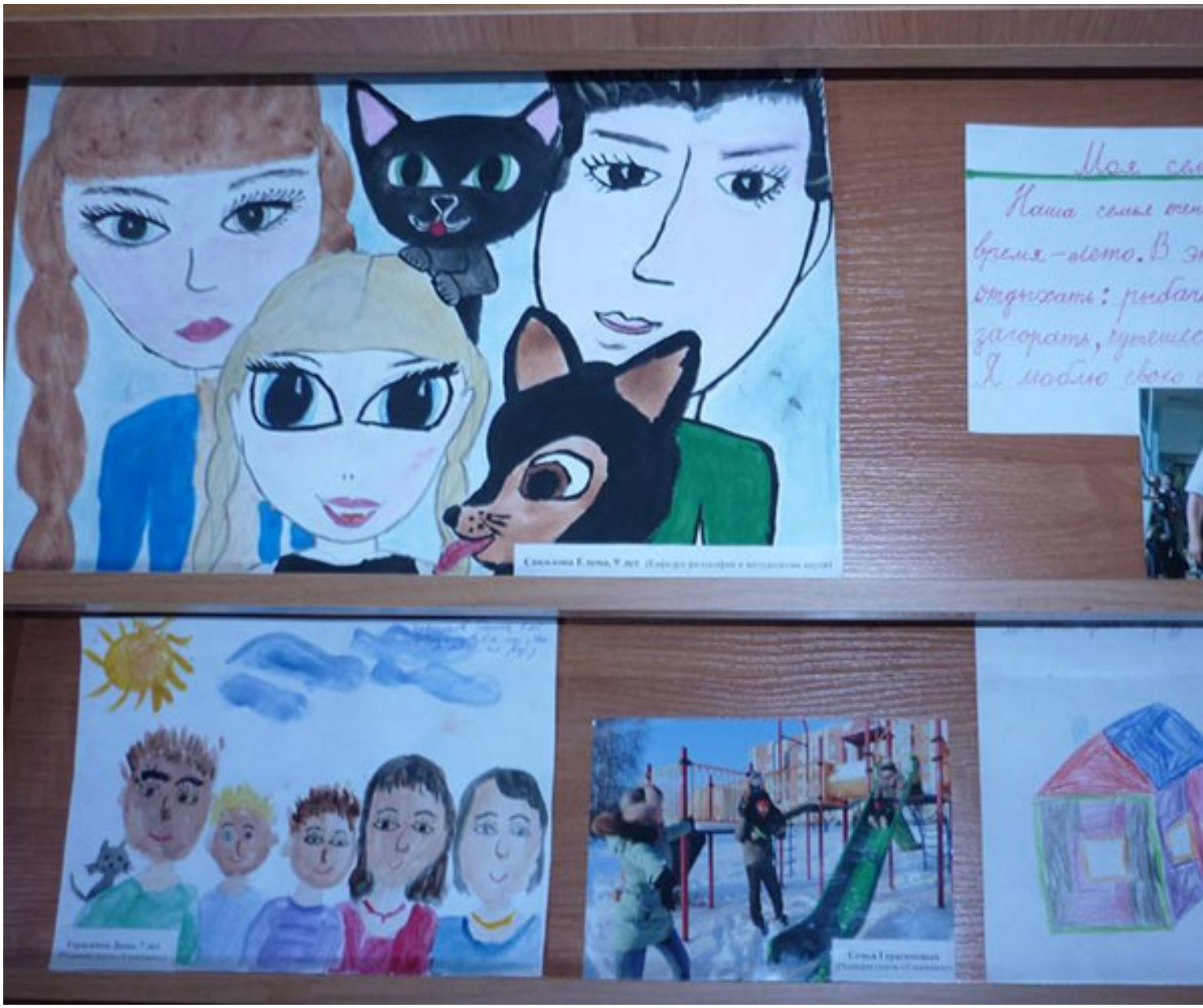

Герасимов Дима, 7 лет